

# MINDENNAPI HASZNÁLATI UTMUTATÓ



## KÖSZÖNJÜK, HOGY HOTPOINT - ARISTON TERMÉKET VÁSÁROLT!

Ahhoz, hogy átfogóbb támogatásban részesüljön, kérjük, regisztrálja készülékét a [www.whirlpool.eu/register](http://www.whirlpool.eu/register) oldalon.



A termék Használati és kezelési útmutatóját letöltheti a [www.whirlpool.eu](http://www.whirlpool.eu) honlapról, illetve kérjük, hogy kövesse az útmutatásokat, melyeket ennek a füzetnek a hátulján talál.



**A készülék használata előtt gondosan olvassa el az *Egészségvédelmi és Biztonsági* útmutatót.**

## A TERMÉK BEMUTATÁSA

### KÉSZÜLÉK

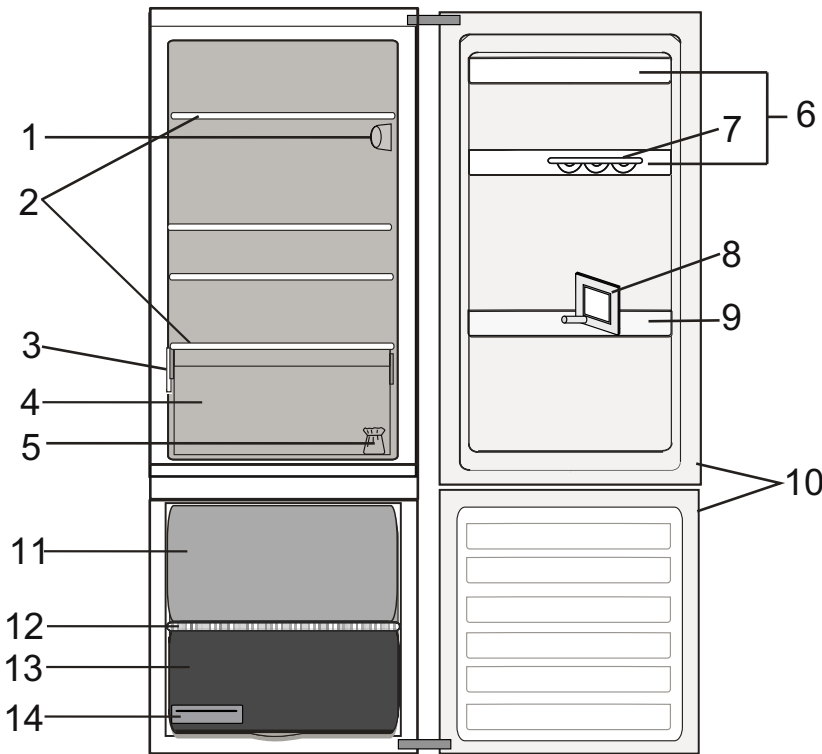

#### Hűtőtér

1. Elektronikus vezérlőpanel/világítás
2. Polcok
3. Adattábla a kereskedelmi névvel
4. Zöldséges és gyümölcsös fiók
5. Ajtónyitás irányának megfordításához szükséges készlet
6. Ajtópolcok
7. Tojástartó
8. Elválasztóelem palackokhoz
9. Palacktartó polc
10. Ajtó tömítés

#### Mélyhűtőtér

10. Ajtó tömítések
11. Fagyasztótér rekeszeihez
12. Sütési szint
13. Alsó fiók: a leghidegebb zóna, ideális a friss élelmiszerek fagyasztásához
14. Jégkockatartó

### KEZELŐPANEL

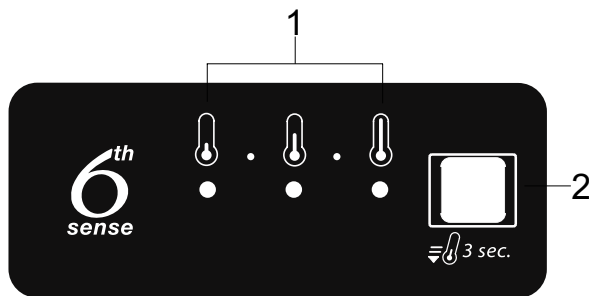

1. LED jelzőfények (az aktuális hőmérsékleti érték vagy a Gyorsműtés funkció jelzése)
2. Gyorsműtés gomb/Hőmérséklet gomb

## TARTOZÉKOK

### TOJÁSTARTÓ

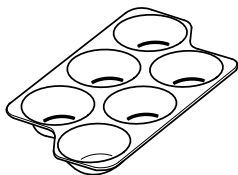

### ELVÁLASZTÓELEM PALACKOKHOZ

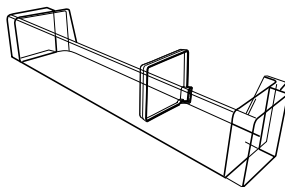

### JÉGKOCKATARTÓ

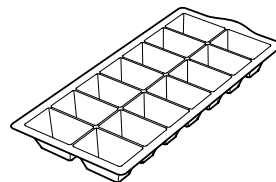

## ELSŐ HASZNÁLAT

### A KÉSZÜLÉK BEKAPCSOLÁSA

Miután a készüléket csatlakoztatta az elektromos hálózathoz, automatikusan működni kezd. A készülék bekapcsolása után várjon legalább 4-6 órát, mielőtt az élelmiszert a hűtőszekrénybe és a mélyhűtőtérbe helyezné.

Az elektromos hálózatra való csatlakoztatáskor a kijelző világítani kezd, és körülbelül egy másodpercre az összes ikon megjelenik a kijelzőn. A hűtőtér beállításainak alapértelmezett (gyári) értékei világítani kezdenek.

## MINDENNAPI HASZNÁLAT

### FUNKCIÓK

#### A HŐMÉRSÉKLET BEÁLLÍTÁSA

A vezérlőpanelen lévő **Hőmérséklet gomb megnyomásával** a legmagasabb, alacsonyabb és a legalacsonyabb hőmérsékleti szint között válthat.

A Hőmérséklet gomb megnyomására a hőmérséklet beállítása ciklikusan változik. A készülék első alkalommal történő bekapcsolásakor a hőmérséklet középső pozícióba van állítva (ez a gyári beállítás).

A következő táblázat a hőmérsékleti beállításokat tartalmazza:

	<b>MAGAS HŐMÉRS.</b>
	<b>KÖZEPESEN MAGAS HŐMÉRS.</b>
	<b>KÖZEPES HŐMÉRS.</b>
	<b>KÖZEPESEN ALACSONY HŐMÉRS.</b>
	<b>ALACSONY HŐMÉRS.</b>
	<b>GYORSHŰTÉS FUNKCIÓ</b>

. . .

LED be  LED ki

**Megjegyzés:** A megjelenített értékek a készülék egészében mért átlaghőmérsékletet jelzik.

#### 6TH SENSE

Ez a funkció automatikusan beállítja az élelmiszerek tárolásához optimális feltételeket. A „6th Sense” funkció automatikusan aktiválódik, amikor:

- nagy mennyiségű élelmiszert helyez a készülékbe;
- a készülék ajtaja hosszú ideig nyitva marad;

A funkciókkal kapcsolatos további részleteket lásd a *Használati és kezelési útmutatóban* / a *Használati és kezelési útmutató beszerzésével kapcsolatos információkat* lásd az *utolsó oldalon*.

- hosszan tartó áramkimaradás történik, amelynek hatására a készülék hőmérséklete olyan szintre emelkedik, amely nem biztosítja az élelmiszerek biztonságos tárolását.

#### GYORSHŰTÉS

A Gyorshűtés funkció használata akkor ajánlott, ha nagyobb mennyiségű élelmiszert helyez be, és ezért növelni kívánja a hűtőtér hűtési teljesítményét.

A Gyorshűtés funkció bekapcsolásához **nyomja meg és tartsa 3 másodpercig lenyomva a Hőmérséklet gombot** a vezérlőpanelen addig, amíg mind a 3 LED jelzőfény világítani nem kezd. A funkció 24 óra elteltével automatikusan kikapcsol, és visszatér az előzőleg kiválasztott értékre.



A funkció manuálisan is kikapcsolható, ehhez nyomja meg és tartsa 3 másodpercig lenyomva a vezérlőpanelen lévő Hőmérséklet gombot.

#### A HŰTŐSZEKRENY VILÁGÍTÁSA

A hűtőtér világítása LED-ekkel történik, ami jobb megvilágítást és rendkívül alacsony energiafogyasztást eredményez. Ha a LED-világítás nem működik, a csere érdekében vegye fel a kapcsolatot a vevőszolgálattal.

**Fontos megjegyzés:** A hűtőtér belső világítása akkor kapcsol be, ha a hűtő ajtaját kinyitja. Ha az ajtó 8 percnél hosszabb ideig marad nyitva, a világítás automatikusan kikapcsol.

## FIGYELMEZTETÉSEK TÁBLÁZATA

### FIGYELMEZTETÉS TÍPUSA

### JELZÉS

### OK

### MEGOLDÁS

Nyitott ajtóra figyelmeztető jelzés

A hűtőszekrény világítása villog.

Az ajtó 5 percnél tovább maradt nyitva.

Csukja be az ajtót.

Nyitott ajtóra figyelmeztető jelzés

A hűtőszekrény világítása kikapcsol.

Az ajtó 8 percnél tovább maradt nyitva.

Csukja be az ajtót.

Hibás működés

A hőmérséklet jelzőfényei villognak

A készülék hibás működése.

Vegye fel a kapcsolatot a vevőszolgálattal.

## A KÉSZÜLÉK MŰKÖDÉSE KÖZBEN HALLHATÓ ZAJOK

Sípoló hang, amikor első alkalommal vagy hosszú idő után kapcsolja be a készüléket.



Csörgedező hang, amikor a hűtőfolyadék befolyik a csövekbe.



Zúgó hang, amikor a kompresszor működik.



Búgó hang, amikor a vízszelep vagy a ventilátor aktiválódik.



Recsegő hang, amikor a kompresszor elindul.



Kattanó hang, amikor a termosztát beállítja, milyen gyakran kapcsoljon be a kompresszor.



# HIBAEELHÁRÍTÁSI ÚTMUTATÓ

### Probléma

#### A KÉSZÜLÉK HŐMÉRSÉKLETE TÚL MAGAS

### Lehetséges ok

Ennek különböző okai lehetnek (lásd a „Megoldások” oszlopot)

### Megoldás

- › Ellenőrizze, hogy a (készülék hátulján lévő) kondenzátor nem túl poros, szennyezett-e.
- › Ellenőrizze, hogy az ajtó megfelelően be van-e csukva.
- › Ellenőrizze, hogy az ajtó tömítése megfelelő-e.
- › Forró napokon vagy ha a helyiségben meleg van, a motor természetesen hosszabb ideig működik.
- › Ha a készülék ajtaja egy ideig nyitva volt, vagy nagyobb mennyiségű élelmiszert helyezett a készülékbe, a motor hosszabb ideig működik annak érdekében, hogy a készülék belsejét lehűtse.

#### ÚGY TŰNIK, HOGY A MOTOR TÚL HOSSZAN MŰKÖDIK

A motor működési ideje az alábbiaktól függ: az ajtónyitások száma, a tárolt élelmiszer mennyisége, a helyiség hőmérséklete, a hőmérséklet-szabályozók beállítása.

- › Ellenőrizze, hogy a készülék vezérlőelemei megfelelően vannak-e beállítva.
- › Ellenőrizze, hogy nem helyezett-e nagy mennyiségű élelmiszert a készülékbe.
- › Ellenőrizze, hogy nem nyitják-e ki túl gyakran az ajtót.
- › Ellenőrizze, hogy az ajtó megfelelően zár-e.

#### AZ AJTÓK NYITÁSA VAGY ZÁRÁSA NEM MEGFELELŐ

Ennek különböző okai lehetnek (lásd a „Megoldások” oszlopot)

- › Ellenőrizze, hogy az élelmiszer nem akadályozza-e az ajtó csukását.
- › Ellenőrizze, hogy a belső alkatrészek és az automatikus jégkockakészítő a megfelelő helyen van-e.
- › Ellenőrizze, hogy nincs-e szennyeződés vagy ragadós anyag az ajtó tömítésén.
- › Győződjön meg arról, hogy a készülék vízszintesen áll.

# ÉLELMISZEREK ÉS ITALOK TÁROLÁSA

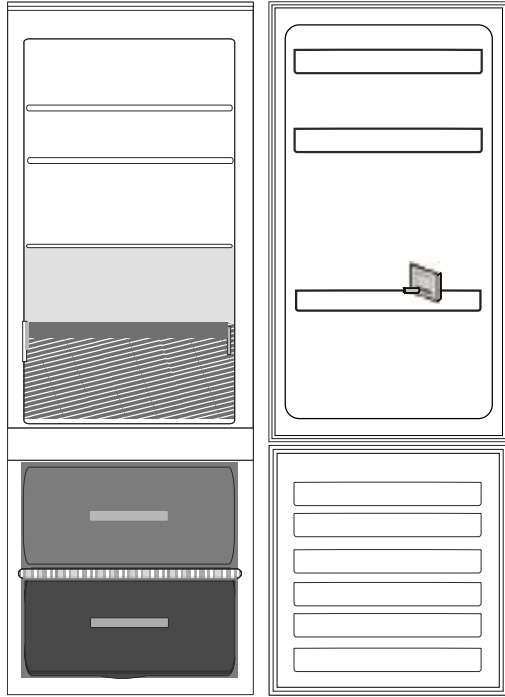

## Jelmagyarázat



**MÉRSÉKELT HŐMÉRSÉKLETŰ ZÓNA**  
Déli gyümölcs, konzerv, italok, tojás, szós, savanyúság, vaj, lekvár tárolásához ajánlott.



**HIDEG ZÓNA** A következők tárolásához ajánlott: sajt, tej, mindennapi élelmiszerek, csemegeáruk, joghurt, felvágottak, desszertek.



**ZÖLDSÉGES ÉS GYÜMÖLCSÖS REKESZ**



**MÉLYHŰTÖTT ZÓNA REKESZE (LEGHIDEGEBB ZÓNA)** Friss/elkészített ételek fagyasztásához ajánlott.



**NORMÁL FAGYASZTÓREKESZEK**

*Megjegyzés:* A jelmagyarázatban használt szürke árnyalatok nem a rekeszek valódi színét jelzik.

## HŰTŐTÉR

Az ételek csomagolásához használjon újrahasznosítható, műanyagból, fémből, alumíniumból és üvegből készült tárolóedényeket, illetve háztartási fóliát.

Mindig zárt tárolóedényeket használjon azokhoz a folyadékokhoz és élelmiszerekhez, amelyek erőteljes szagokat vagy ízeket bocsátanak ki, és átvehetik egymás szagát, vagy fedje be őket.

Ha a hűtőtérben kis mennyiségű élelmiszert szeretne tárolni, azt javasoljuk, hogy a gyümölcsös és zöldséges rekesz feletti polcokat használja, mivel a hűtőtérnek ez a leghidegebb része.

A nagy mennyiségű etilént kibocsátó és az erre érzékeny élelmiszereket (pl. gyümölcsök, zöldségek, saláta) egymástól elkülönítve vagy becsomagolva kell tárolni eltarthatóságuk megőrzése érdekében; például ne tároljon együtt paradicsomot kivével vagy fejes káposztával.

Az üvegek felborulása megelőzhető a palacktartó segítségével (bizonyos modellek esetén elérhető).

Ne tegye túl közel egymáshoz az élelmiszereket, hogy a levegő megfelelően tudjon áramlani.

## MÉLYHŰTŐTÉR

A mélyhűtő a fagyasztott ételek tárolására, jégkockák készítésére és friss élelmiszerek lefagyasztására használható.

A készülék adattábláján megtekinthető, hogy 24 óra alatt maximum hány kilogramm friss élelmiszer lefagyasztása lehetséges (... kg/24 óra).

Ha csak kis mennyiségű élelmiszert kíván tárolni a fagyasztóban, javasoljuk, hogy a mélyhűtőtér leghidegebb részét, azaz az alsó zónát használja.

## TERMÉKSPECIFIKÁCIÓ

[www.whirlpool.eu](http://www.whirlpool.eu) A berendezés energiaadatokat is tartalmazó terméklapja a következő webhelyről tölthető le: [www.whirlpool.eu](http://www.whirlpool.eu)

## A HASZNÁLATI ÉS KEZELÉSI ÚTMUTATÓ BESZERZÉSE

> [www.whirlpool.eu](http://www.whirlpool.eu) webhelyről töltsse le a Használati és kezelési útmutatót (használatja a QR-kódot), amelyben szerepel a termékkód.

> Alternatív megoldásként lépjen kapcsolatba a vevőszolgálattal



## A VEVŐSZOLGÁLAT ELÉRHETŐSÉGE

A kapcsolatfelvételi adatok a garanciafüzetben található. Amennyiben a vevőszolgálathoz fordul, kérjük, adja meg a termék azonosító címkéjén található kódot.

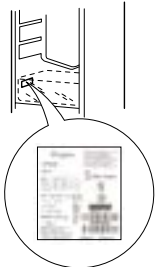

**400010858242**

Nyomtatva Olaszországban

**Whirlpool**

SENSING THE DIFFERENCE