دليل الاستخدام

دليل المستخدم

فهرس

دليل الاستخدام والعناية 2
مصباح الثلاجة 2
استبدال لمبة الإضاءة led (حسب الموديل) 2
الأرفف 2
الباب 2
كيفية استخدام الجهاز 3
الاستخدام لأول مرة 3
حيز التبريد وتخزين الطعام 3
كيفية تخزين الأطعمة والمشروبات الطازجة 3
* تخزين الأطعمة بحيز التجميد (وفقًا للموديل) 3
مدة صلاحية الطعام على الرف في درجات حرارة مختلفة 4
* كيفية إذابة تجميد حيز التجميد (وفقًا للموديل) 5
الأصوات الوظيفية 5
توصيات في حالة عدم استخدام الجهاز 5
التنظيف والصيانة 6
تغيير الجوان 7

مصباح الثلاجة

يستخدم نظام الإضاءة داخل حيز التبريد مصابيح LED، مما يسمح بإضاءة أفضل من مصابيح الإضاءة التقليدية وكذلك استهلاك منخفض جداً للطاقة. اتصل بخدمة المساعدة التقنية في حالة الحاجة لقطعة غيار.

هام: يضيء مصباح حيز التبريد عندما يتم فتح باب الثلاجة.

استبدال لمبة الإضاءة led (حسب الموديل)

قم دائما بفصل الثلاجة عن مصدر الكهرباء قبل استبدال لمبة الإضاءة. ثم اتبع التعليمات حسب نوع لمبة الإضاءة في جهازك. استبدل لمبة الإضاءة بأخرى لها نفس المواصفات، والمتاحة لدى خدمة المساعدة الفنية والموزعين المعتمدين.

نوع الإضاءة 1)

لفك لمبة الإضاءة، قم بلفها في عكس اتجاه دوران عقارب الساعة، كما هو موضح بالشكل. انتظر 5 دقائق قبل إعادة توصيل الجهاز.

لمبة إضاءة LED (بحد أقصى 25 واط)

نوع الإضاءة 2)

إذا كان المنتج يحتوي على لمبات LED، كما هو موضح بالشكل في الأسفل، اتصل بخدمة المساعدة الفنية إذا أردت الحصول على قطع غيار. لمبات LED لها عمر افتراضي أطول من لمبات الإضاءة التقليدية، وهي تحسن الرؤية الداخلية كما أنها صديقة للبيئة.

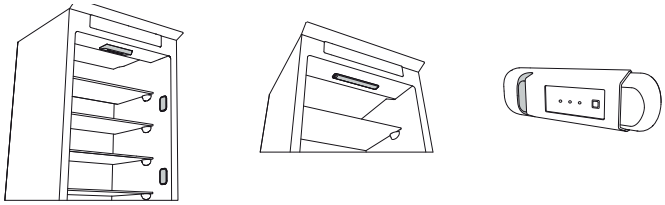

الأرفف

يمكن خلع جميع الأدراج، أرفف الباب والأرفف.

الباب

عكس اتجاه فتح الباب

ملاحظة: يمكن تغيير اتجاه فتح الباب. إذا تم تنفيذ هذا الإجراء عن طريق خدمة ما بعد البيع فإن الضمان لا يغطي ذلك. اتبع التعليمات الواردة في **دليل التركيب**.

كيفية استخدام الجهاز

الاستخدام لأول مرة

يراعى الانتظار لمدة ساعتين على الأقل بعد التركيب، وقبل توصيل الجهاز بمصدر التيار الكهربائي. قم بتوصيل الجهاز بمصدر التيار الكهربائي، وسيبدأ عمل الجهاز أوتوماتيكيا. يتم ضبط درجات الحرارة المثالية للتخزين في المصنع بشكل مسبق.
بعد تشغيل الجهاز، يجب أن تنتظر لمدة تتروح من 4 إلى 6 دقائق للوصول لدرجة حرارة التخزين الصحيحة لجهاز متوسط الملء. ركِب فلتر منع البكتيريا والروائح الكريهة في المروحة حسب الصورة المبينة على علبة الفلتر (إن وجدت). في حالة صدور الإشارة الصوتية، فهذا يعني تدخل إنذار درجة الحرارة: اضغط على الزر لإيقاف الإنذار الصوتي.

حيز التبريد وتخزين الطعام

يتيح حيز التبريد إمكانية تخزين الأطعمة والمشروبات الطازجة. يتم إذابة التجمد من حيز التبريد بشكل أوتوماتيكي بالكامل. ويعد تواجد قطرات ماء أحيانا على الجدار الخلفي لحيز التبريد من الداخل دليلا على حدوث مروحلة الإذابة الأوتوماتيكية للتجمد. يتم توجيه الماء المذاب من التجمد أوتوماتيكيا إلى فتحة تصريف ثم تجميعه في وعاء حيث يتم تبخيره.

ملاحظة: قد تتأثر درجة الحرارة في كلا الحيزين بدرجة الحرارة المحيطة وعدد مرات فتح الباب ومكان الجهاز. اضبط درجة الحرارة بناء على هذه العوامل. في حالات الرطوبة الشديدة، قد يتشكل تكثف داخل حيز التبريد، وبصفة خاصة على الأرفف الزجاجية. في هذه الحالة، يوصى بغلق الأوعية المشتملة على سوائل (قدر المرق مثلا) وتغليف الأطعمة المشتملة على كمية كبيرة من الماء (كالخضروات مثلا) وتشغيل المروحة، إن وجدت. يمكن خلع جميع الأدراج، أرفف الباب والأرفف.

التهوية
يتيح الهواء توزيع أفضل لدرجات الحرارة داخل الجهاز وبالتبعية حفظ أفضل للأطعمة وتقليل للرطوبة الزائدة. لا تعيق منطقة التهوية.

كيفية تخزين الأطعمة والمشروبات الطازجة

يجب دائمًا فصل الأطعمة التي يصدر عنها كمية كبيرة من غاز الإيثيلين (كالتفاح والمشمش والكمثرى والخوخ والأفوكادو والتين والخوخ والعنب البري والبطيخ والفاصوليا) والأطعمة التي تتأثر بهذا الغاز، مثل الفاكهة والخضراوات والسلاطة أو لفها حتى لا يقل العمر التخزيني لها، على سبيل المثال لا تقم بتخزين الطماطم مع فاكهة الكيوي أو الكرنب. لا تقم بتخزين الأطعمة ملاصقة لبعضها، للسماح بتدوير كاف للهواء. استخدم أوعية بلاستيكية أو معدنية أو ألومنيوم أو زجاجية قابلة لإعادة التدوير ورقائق البلاستيك لتخزين الأطعمة.
إذا لم يكن لديك سوى كمية ضئيلة من الطعام لوضعها في الثلاجة، نوصي باستخدام الأرفف أعلى درج تخزين الفاكهة والخضراوات، حيث تعد هذه أبرد منطقة في حيز التبريد. اقتصر دائما على استخدام الأوعية المغلقة لحفظ السوائل أو الأطعمة التي قد يصدر عنها رائحة أو التي تتأثر بالروائح والنكهات الأخرى، أو قم بتغطيها. لتجنب سقوط الزجاجات، يمكنك استخدام حامل الزجاجات (متوفر في موديلات معينة).

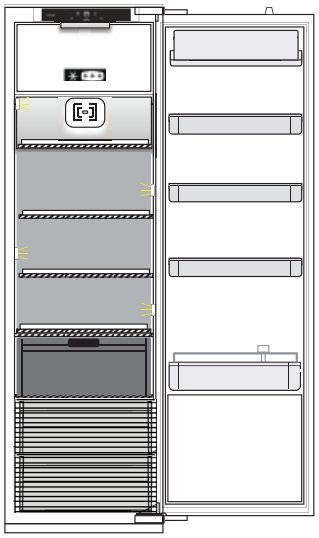

مفتاح الأشكال

المنطقة المعتدلة

موصى بها لتخزين فواكه المناطق الحارة، المعلبات، المشروبات، البيض، الصوص، المخللات، الزبدة، المربى

نطاق التبريد

مُوصى بها لتخزين الجبن، اللبن، الطعام اليومي، الأطعمة الحساسة، الزبادي

أبرد نطاق

موصى بها لتخزين شرائح اللحم البارد، والحلويات، اللحوم والأسماك

درج الفاكهة والخضروات

** بالنسبة للموديلات المزودة بحيز "0 ° ZONE"، فإن "المنطقة الأكثر برودة" هي تلك المنطقة المميزة في الصورة

* تخزين الأطعمة بحيز التجميد (وفقًا للموديل)

*** يسمح حيز التجميد بتخزين الأطعمة المجمدة لفترة طويلة. بإمكانك استخدام حيز "التخزين" لحفظ الأطعمة المجمدة فقط حيث أنه ليس له المقدرة على تجميد أية أطعمة طازجة جديدة.

*** يتيح حيز التجميد تخزين الأطعمة المجمدة وتجميد الأطعمة الطازجة لفترات طويلة. كمية الأطعمة الطازجة التي يمكن تجميدها في غضون 24 ساعة مبينة على لوحة الصنع. قم بترتيب الأطعمة الطازجة داخل منطقة الأطعمة المجمدة بحيز التجميد، بحيث تترك مساحة كافية حول علب الطعام لإتاحة تدوير الهواء بحرية. يوصى بعدم إعادة تجميد الطعام الذي ذات عنه التجمد جزئيا. من المهم تغليف الأطعمة بشكل يحفظها من الماء الزائد أو الرطوبة أو التكثف.

مكعبات الثلج

املأ ثلثي درج الثلج بالماء وضعه مرة أخرى في حيز التجميد. لا تستخدم أدوات حادة أو مستدقة لإزالة الثلج بأي حال من الأحوال.

خلع الأدراج

اسحب الأدراج للخارج إلى أقصى درجة، ثم ارفعهم لأعلى وفكهم. للحصول على سعة تخزين أكبر، يمكن استخدام حيز التجميد بدون الأدراج. تأكد أن الباب مغلق جيداً بعد وضع الطعام على الشبكات/الأرفف.

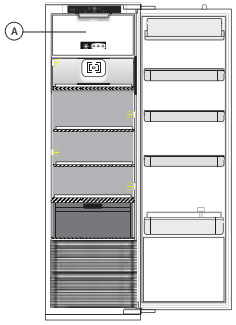

مفتاح الأشكال

A. **حيز التجميد** (إذا كان موجودا بالثلاجة)

مدة صلاحية الطعام على الرف في درجات حرارة مختلفة

حيز التجميد			
المنتج	**فترة التخزين (12- °م)**	**فترة التخزين الموصى بها (18- °م)**	**فترة التخزين (24- °م)**
الزبد أو المارجرين	شهر واحد	6 أشهر	9 أشهر
أسماك	شهر واحد	1-3 أشهر	6 أشهر
الفواكه (باستثناء الحمضيات) & والخضروات	شهر واحد	8-12 شهر	12 شهر
لحم السجق الدسم لحم الروست (بقري-دسم-ضأن) الاستيك وشرائح اللحم (بقري-ضأن-دسم)	شهر واحد	شهران 8-12 شهر 4 أشهر	12 شهر
الألبان أو السوائل الطازجة أو الأجبان أو المثلجات أو الشربات	شهر واحد	1-3 أشهر	5 شهر (لا يوصى بذلك للمثلجات)
الدواجن (دجاج-ديك رومي)	شهر واحد	5-7 أشهر	9 أشهر

مدة صلاحية الطعام على الرف في درجات حرارة مختلفة

حيز الأطعمة الطازجة			
المنتج	**فترة التخزين (°3- 0 م)**	**فترة التخزين (6- 3 °م)**	**فترة التخزين (°8- 6 م)**
المعلبات، المشروبات، البيض، الصوص، المخللات، الزبدة، المربى	3-4 أسابيع	3-4 أسابيع	3-4 أسابيع
فواكة المناطق الحارة	لا يوصى بها	2-4 أسابيع	3-4 أسابيع
الجبن، الحليب، منتجات الألبان، الأطعمة الجاهزة، الزبادي	2-5 أيام	2-5 أيام	2-5 أيام
الأطعمة الباردة، الحلويات، اللحوم، والأسماك والأطعمة المطهوة منزليًا	3-5 أيام	يوم-يومين	لا يوصى بها
لتخزين الخضروات والفواكة (فيما عدا فواكة المناطق الحارة والحمضيات)	15 يوم	10-12 يوم	4-7 أيام

* كيفية إذابة تجميد حيز التجميد (وفقًا للموديل)

1. ينصح بضبط الحرارة عند درجات أكثر برودة أو تشغيل التجميد السريع/التبريد السريع *Fast Freeze/Fast Cool لمدة أربع ساعات على الأقل قبل إخراج الطعام من حيز التجميد، لتطويل فترة حفظ الطعام أثناء مرحلة إذابة التجمد.
2. لإذابة التجمد، أطفئ الجهاز وأخرج الأدراج. ضع الطعام المجمد في مكان بارد. اترك الباب مفتوحًا للسماح بذوبان الثلج. لمنع المياه من الهرب أثناء إذابة التجمد، ينصح بوضع قطعة قماش في قاع حيز التجميد لتمتص المياه واعصرها بانتظام.
3. قم بتنظيف النطاق الداخلي لحيز التجميد وجففه بعناية.
4. أعد تشغيل الجهاز وضع الطعام بالداخل مرة أخرى.

الأصوات الوظيفية

1. طنين الكباس هو أمر عادي أثناء عمل المنتج.

2. تتولد قرقرة وقرقعات نتيجة لمرور غاز التبريد داخل دائرة التبريد، لذا فهذه ضوضاء عادية.

3. من المحتمل "سماع" صرير عند عمل الكباس وتوقفه: إنه صوت عادي لتركيب المنتج.

4. تأكد أن الأرفف الخارجية داخل باب الثلاجة، والأرفف والأدراج في حيز التبريد مرفقة وموضوعة بشكل جيد، لتجنب اهتزازات محتملة.

5. لا تضع حاويات زجاجية (زجاجات، برطمانات، إلخ) متلامسة مع بعضها البعض، لتجنب الاهتزازات.

6. هذا الجهاز مزود بكباس يعمل عند سرعة قصوى لتقليل استهلاك الطاقة للحد الأدنى. لذا قد يحدث في مواقف معينة (في الصيف أو في حالة وضع كميات كبيرة من الطعام داخل الثلاجة) أن يزيد الكباس من السرعة لذا يصدر ضوضاء أكثر من المعتاد.

توصيات في حالة عدم استخدام الجهاز

في حالة عدم استخدام الجهاز

افصل الجهاز عن مصدر التيار الكهربائي، وأفرغ محتوياته ثم أذب التجمد (إذا لزم الأمر) وقم بتنظيفه.

اترك البابين مفتوحين بعض الشيء لإتاحة تدوير الهواء داخل الحيزين. يكفل ذلك منع تعفن الأطعمة وتشكل الروائح الكريهة.

في حالة انقطاع التيار الكهربائي

احتفظ بالأبواب مغلقة ليظل الطعام باردا لأطول فترة ممكنة. لا تعاود تجميد الطعام بعد إذابة التجمد عنه جزئيا. في حالة انقطاع التيار الكهربائي لفترة طويلة، قد يتم أيضا تفعيل إنذار التعتيم (في المنتجات المشتملة على أجزاء إلكترونية).

التنظيف والصيانة

قبل القيام بأي عملية تنظيف أو صيانة، افصل الجهاز عن الشبكة الكهربائية أو افصل مصدر الإمداد بالتيار الكهربائي.
لا تستخدم أي مواد خادشة. لا تستخدم في تنظيف أجزاء الثلاجة أي سوائل قابلة للاشتعال.
لا تستخدم أبدًا أجهزة التنظيف بالبخار.
لا يسمح بتنظيف الأزرار ولوحة التحكم باستخدام الكحول أو المواد المشتقة من الكحول، ولكن باستخدام قطعة قماش جافة.

قم بتنظيف الجهاز من حين لأخر بقطعة قماش ومحلول عناصر تنظيف محايدة في ماء دافئ وخاصة لتنظيف الجزء الداخلي من الثلاجة.

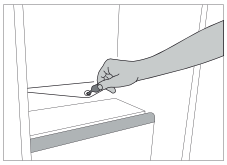

لضمان التدفق الصحيح والمستمر لماء إذابة التجمد، يراعى تنظيف فتحة التصريف بظهر الثلاجة بالقرب من درج الفاكهة والخضراوات من الداخل بصفة دورية، باستخدام الوعاء الموردة.

تغيير الجوان

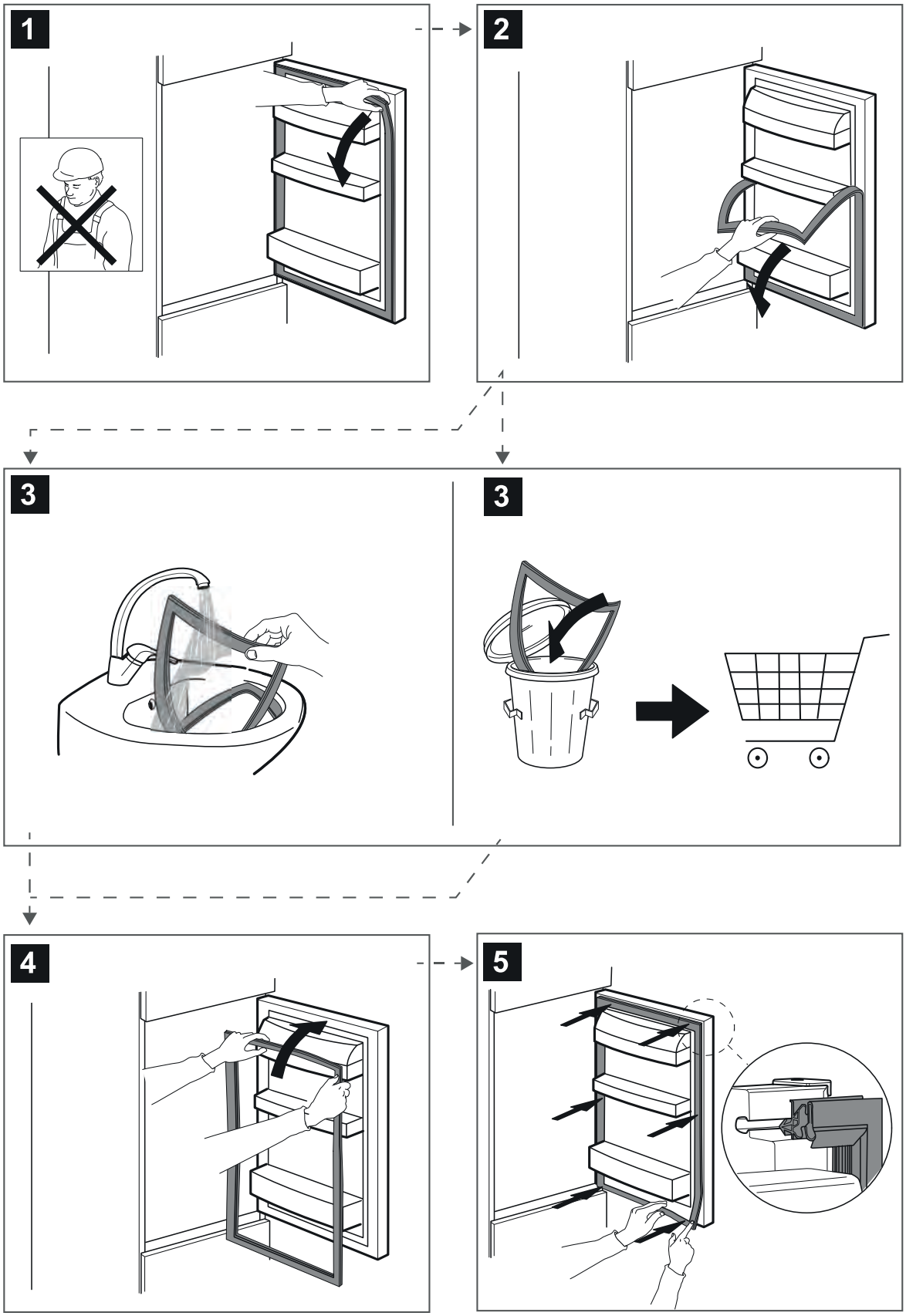

400011398438