

DE POTEN AFSTELLEN

Bij het installeren van de koelkast, of wanneer deze verplaatst wordt, moeten de poten afgesteld worden om te garanderen dat de deuren goed sluiten en dat de koelkast stabiel en waterpas staat.

Nadat de koelkast op een vlakke ondergrond is gezet, het beschermende plakband verwijderen dat tussen de bovenste deuren en de kast is aangebracht.

1. Ga te werk vanaf de rechterkant van de koelkast, draai aan de voorste poot om de ruimte tussen de onderkant van de koelkast en de vloer te vergroten of te verkleinen tot deze 3,5 tot 4 cm (A) bedraagt.
2. Stel de andere poot op dezelfde manier af tot de deuren 1 en 2 waterpas zijn (B).
3. Controleer of de bovenste deuren waterpas zijn (C). Stel, indien nodig, af met behulp van het bijgeleverde stelgereedschap voor de deur (zie hieronder).

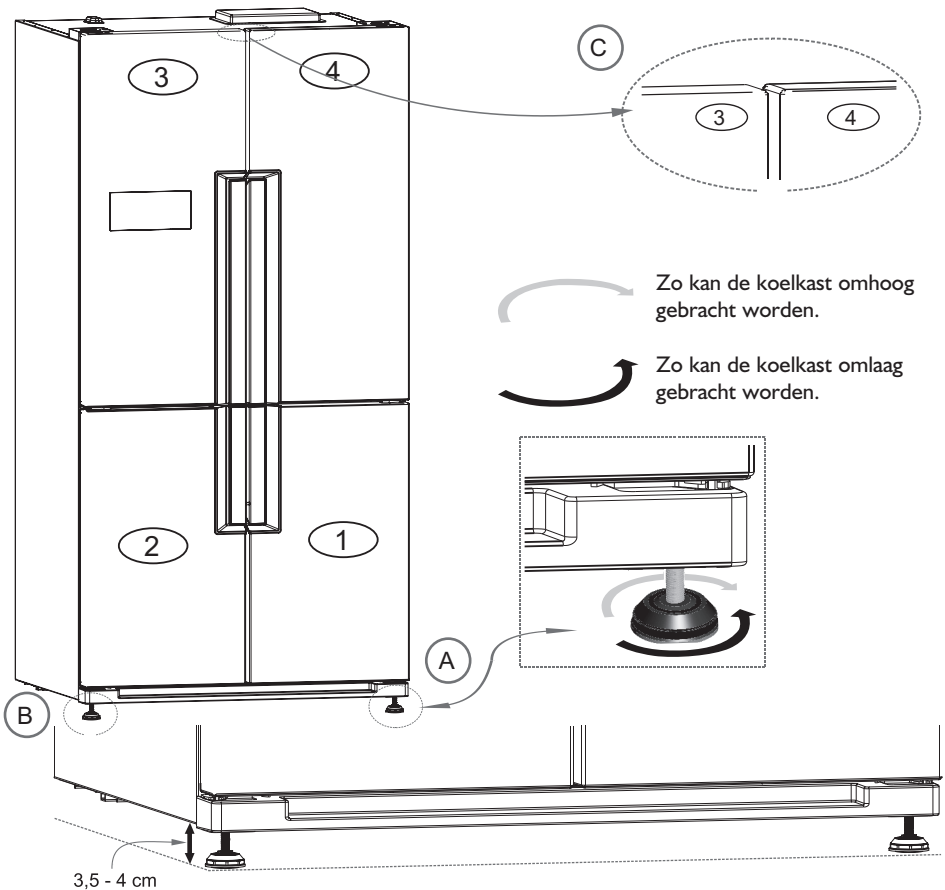

Controleer, alvorens het apparaat te installeren, de afmetingen van de deur waardoor het apparaat naar de plaats van bestemming gedragen moet worden aan de hand van de op de zijkant vermelde afmetingen.

Als de afmetingen van de deuropening het passeren van het apparaat belemmeren de deuren van de koelkast verwijderen.

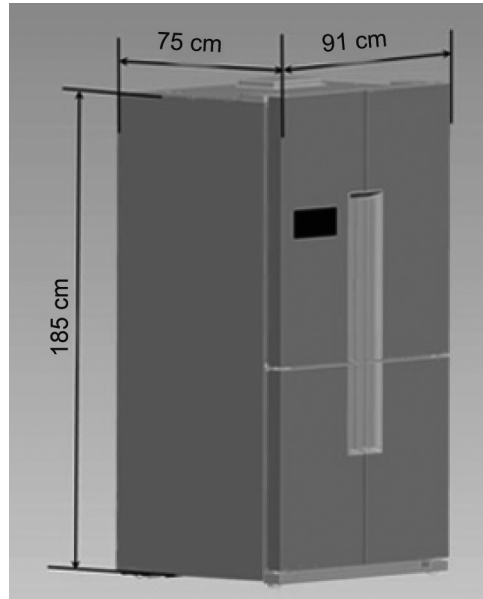

GA TE WERK ZOALS HIERONDER IS BESCHREVEN OM DE DEUREN VAN HET APPARAAT TE VERWIJDEREN

- 1) Verwijder de 2 op de afbeelding aangegeven bouten en verwijder de scharnierdeksels aan de linker en rechter bovenkant.

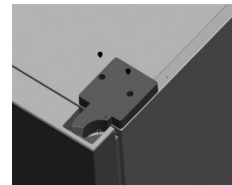
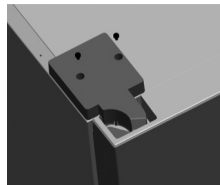

- 2) Verwijder de onder het scharnierdeksel zichtbare stekkers.

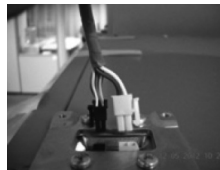

- 3) Verwijder de 4 bouten waarmee het bovenste scharnier is vastgezet.

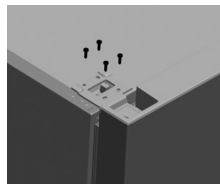

- 4) Verwijder de deuren van de koelkast door ze voorzichtig op te tillen. Wikkel ze in luchtkussenfolie en leg ze op een veilige plaats.

- 5) Verwijder de afdekljst door de klemmen los te maken. Er zijn 3 afdekljstklemmen, namelijk op de linker- en rechterhoek en in het midden. Maak de afdekljst los van de klemmen door met uw hand op de zones te drukken waar de klemmen zitten.

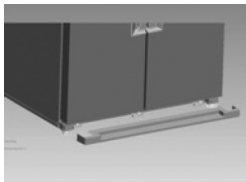

- 6) Verwijder de scharnierdeksels door de bouten los te draaien.

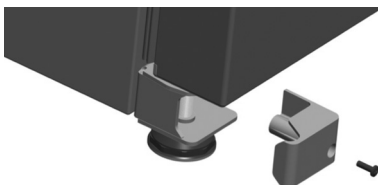

- 7) Maak de hieronder afgebeelde stekker los nadat het onderste scharnierdeksel is verwijderd.



Stopcontact

- 8) Verwijder de middelste scharnieren door de 2 bouten los te draaien.

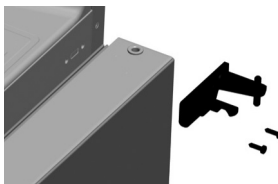

- 9) Verwijder de deuren van de vriezer voorzichtig (net als die van de koelkast), wikkel ze in noppenfolie en leg ze op een veilige plaats.

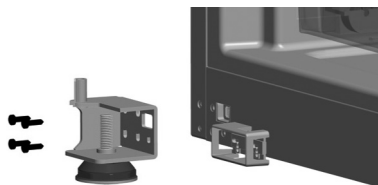

- 10) Verwijder, indien nodig, het onderste scharnier. (Als de deuropening nog steeds te krap is)

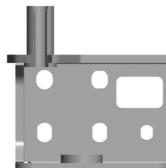

Nadat het apparaat op de plaats van bestemming staat:

- 11) Zet de deuren van de vriezer op het onderste scharnier en zet de deur vast door het middelste scharnier te monteren.
- 12) Als de deuren van de vriezer niet waterpas zijn, afstellen met behulp van de hieronder afgebeelde openingen op het onderste scharnier.
- 13) Nadat de stekkers correct gemonteerd zijn op het onderste scharnier, het onderste scharnierdeksel installeren met de bouten.
- 14) Plaats de afdekljst zodanig dat hij goed vastzit in de klemmen. (Indien de klemmen waarmee de afdekljst bevestigd moet worden gebroken zijn bij het verwijderen van de lijst, deze vervangen door de reserveklemmen die in het zakje met de documenten zitten.)
- 15) Plaats de deuren van de koelkast en draai de bouten van het bovenste scharnier vast zonder ze helemaal aan te halen.
- 16) Installeer de stekkers in de zittingen.

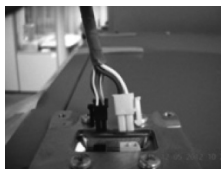
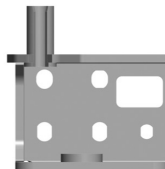

DE RUIMTE TUSSEN DE DEUREN VAN DE VAKKEN AFSTELLEN

Voor de efficiënte werking van de koelkast, de ruimte tussen de deuren van de vakken afstellen voordat de koelkast in gebruik wordt genomen.

Verwijder eerst het beschermplakband tussen de bovenste deuren en de kast.

- 1) Verwijder de 2 bouten zoals aangegeven op de afbeelding. Verwijder de scharnierdeksels aan zowel de rechter als linker bovenkant.

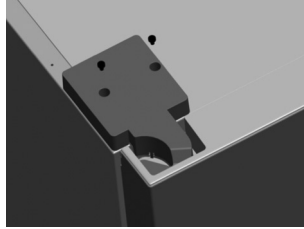

- 2) Draai de 4 bouten in de bovenste scharnieren los maar verwijder ze niet.

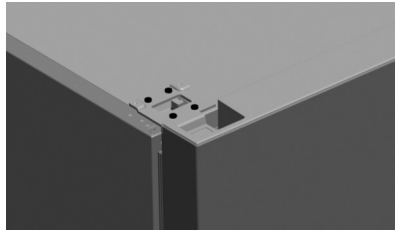

- 3) Zet het (bijgeleverde) gereedschap voor het afstellen van de deuren tussen de deuren zoals afgebeeld, om ze op de juiste plaats te houden.

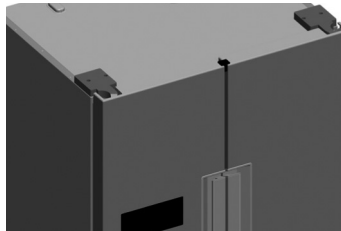

- 4) Draai de bouten in beide bovenste scharnieren vast.
- 5) Zet de scharnierdeksels weer op hun plaats zodat de bedrading is afgedekt.